

PROSPETTO SUD

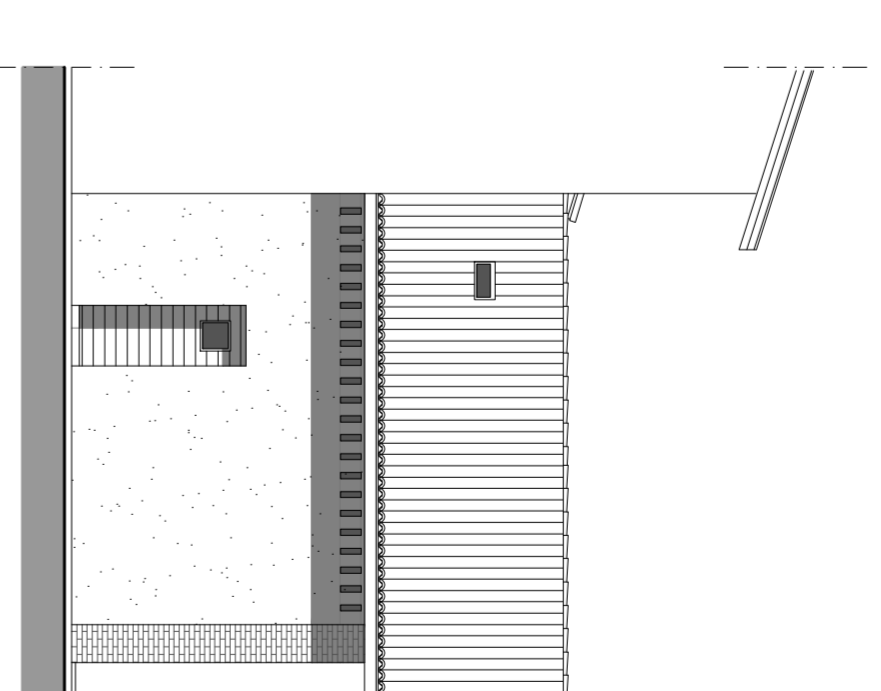

PROSPETTO OVEST

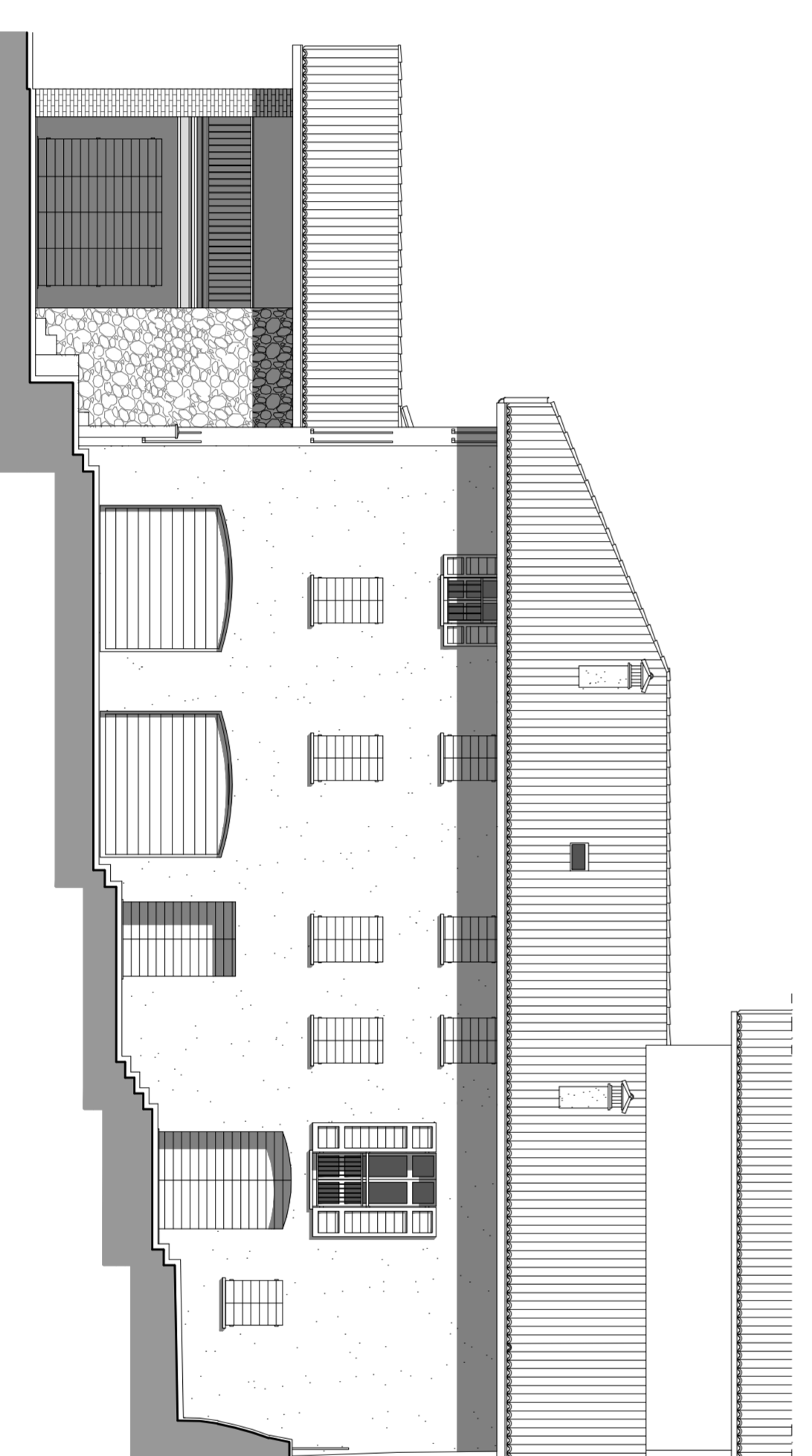

PROSPETTO EST

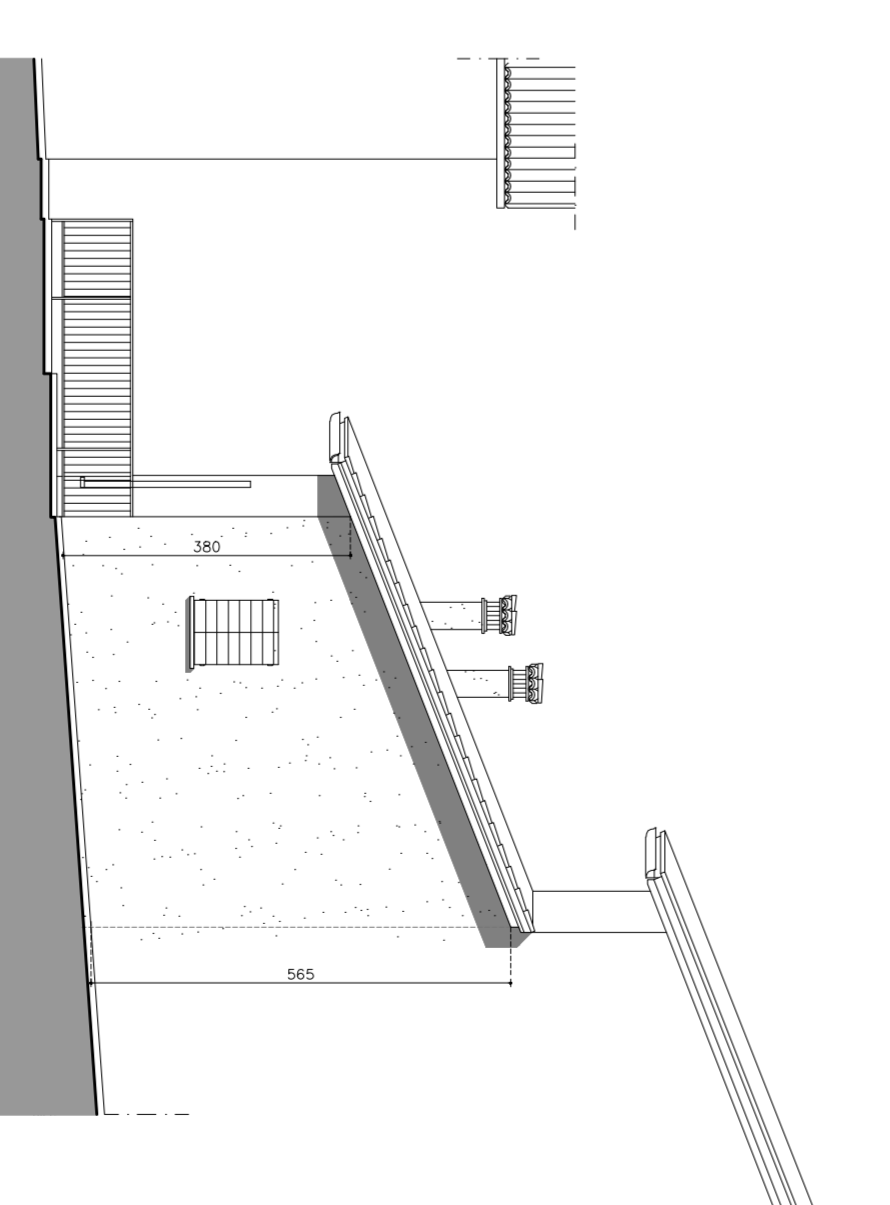

PROSPETTO NORD

**studiocaselli**  
STUDIO TECNICO ASSOCIATO

42100 Reggio Emilia - Via V. Alinari, 20 - Tel. 0522.2821100 - Fax 0522.289822 - Email [studiocaselli@studiocaselli.it](mailto:studiocaselli@studiocaselli.it)

Comitente: DONNARUMMA MARCO Via Trecenti, 1 - 42100 REGGIO EMILIA  
Oggetto: PROGETTO PER LA RISTRUTTURAZIONE DI FABBRICATO AD USO ABITAZIONE IN VIA FOSSE ARDEATINE, 15  
LOCALITA' BEDONIO, QUARTO CASTELLA

Titolo: PROSPETTI

Volume: 13 Data: 16.12.2003 Scala: 1:100 Pratica: D17 Agg:

Variante: VARIANTE

Autore: Studio di Ingegneria e Architettura s.r.l. - Via S. Maria, 1 - 42100 REGGIO EMILIA